

## 臺北市政府 公告

發文日期：中華民國100年10月5日  
發文字號：府衛疾字第10039247401號  
附件：

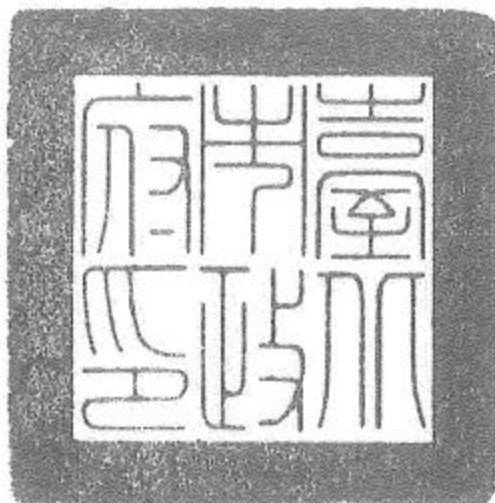

主旨：公告本市「防止病媒蚊孳生，預防登革熱」之孳生源清除防疫措施。

依據：

- 一、行政院衛生署疾病管制局「登革熱防治工作指引」規定辦理。
- 二、傳染病防治法第25條、第36條、第37條第1項第6款、第38條及第70條規定。
- 三、行政執行法第27條、第28條、第29條及第32條。

公告事項：

- 一、執行時間：自100年10月5日至100年12月31日。
- 二、執行對象：本市住戶。
- 三、市民應配合之防疫事項：

(一)為預防登革熱疫情發生，本市轄內公、私場所之所有人、管理人或使用人，應主動清除所屬場域及住家室內外（含防火巷、工地、公園、菜園花圃、開放空間、退縮空地、樓梯間、共同走廊、地下室等防空避難設備及頂樓）之積水容器及積水處。

- (二) 疫情發生地區（經衛生主管機關證實為登革熱陽性病例之住家、活動地及可能感染地點）範圍內之住戶，經本府通知後應主動清除孳生源，並接受本府防疫人員實施病媒蚊孳生源檢查、強制戶內外孳生源清除與查核。經評估有必要時，得實施殺蟲劑空間噴灑或其他化學性防治措施，民眾應予配合，不得拒絕、規避或妨礙。
- (三) 民眾於傳染病發生或有發生之虞時，應配合接受本府主管機關之檢查、治療、預防接種或其他防疫及檢疫措施；民眾如拒絕、規避或妨礙本府主管機關所為各項檢查及相關防疫措施（如實施孳生源查核等），或公、私場所之所有人、管理人或使用人未主動妥善管理、清除積水容器及積水處致孳生病媒蚊（含幼蟲、成蟲）者，將依傳染病防治法第70條規定，處新臺幣3,000元以上1萬5,000元以下罰鍰；必要時，並得限期令其改善，屆期未改善者，按次處罰之。前項負行為義務而不為，其行為能由他人代為履行者，本府得委託第三人或指定人員代履行之。代履行之費用，由本府估計其數額，命義務人繳納。

市長 郝龍斌

衛生局局長林奇宏決行

# 防治登革熱

傳染病防治法已公布實施，民衆若未能配合主管機關之防疫工作，將會遭到處罰。



埃及斑蚊

胸部背側有一對彎曲白線條紋及中間2條縱線

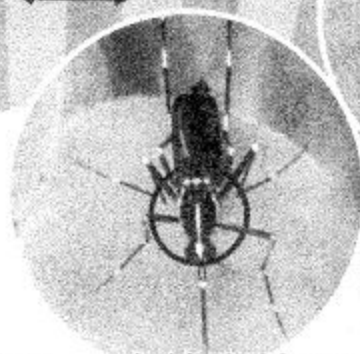

白線斑蚊 胸部背面有一條白線

## 旅遊防蚊秘笈

穿著淺色長袖衣褲  
避免蚊蟲叮咬  
身體裸露處  
塗抹防蚊藥品  
回國後若有  
發燒、骨頭關節  
肌肉及後眼窩痛  
紅疹等症狀  
應儘速就醫  
並主動告知  
旅遊行程

## 登革熱傳染途徑

帶病毒斑蚊  
埃及斑蚊  
白線斑蚊



臺北市政府衛生局  
Department of Health, Taipei City Government



衛生署疾病管制局  
TAIWAN CDC

臺北市民當家熱線：1999

(1999熱線以撥打市話費率計費)  
<http://www.health.gov.tw>

疫情通報及諮詢專線：1922  
<http://www.cdc.gov.tw>

預防登革熱只能由防止病媒蚊傳播病毒開始，沒有病媒蚊，就沒有登革熱。所以，平時主動注意清除病媒蚊的孳生源為預防登革熱的最好辦法。蚊子除了會傳染登革熱外，也會傳播其他疾病，所以防止疾病流行的最佳方法就是重視室內外的環境衛生，避免蚊子孳生。

● 注意事項：

- (一) 感染登革熱的病人要多休息，補充水份，與醫生充分合作遵照醫生的指示服藥，大約一星期後就能慢慢康復，不會有後遺症。
- (二) 感染登革熱的病人在生病期間，要是被病媒蚊叮到，就會把病傳給別人。為了不讓病再傳染別人，病人應該在生病期間睡覺掛蚊帳，而且要清理住家環境，不讓病媒蚊孳生。
- (三) 發現疑似登革熱症狀病例時，應該快速通報衛生單位，以便採行緊急預防措施！

民衆自覺感染登革熱，主動向衛生單位通報，經證實確定病例，可得新台幣2500元獎勵金。



未清除孳生源將罰鍰**3千元以上1萬5千元以下**罰鍰

## 沒有孳生源 就沒病媒蚊

定期清除積水容器，是防止登革熱的唯一方法！

### 戶外積水都清除



屋頂排水溝暢通



樹洞填土種花



雨桶上積水清除



遮蓋用塑膠布拉平

### 盛水容器常刷洗

家戶內盛水容器，不用時倒置；使用時請加蓋。



開飲機底座

花瓶內部

冰箱底座

### 觀賞容器要處理

養殖水生植物可放入水草或小石頭，讓水面不超過石頭的高度。



小石頭

水草

室內容易積水的容器，記得每週刷洗！

觀賞用魚缸可養食蚊魚，像孔雀魚、大肚魚或台灣鬥魚。

### 廢棄容器要運走

廢棄容器，如果無法自行處理，要通知清潔隊運走。

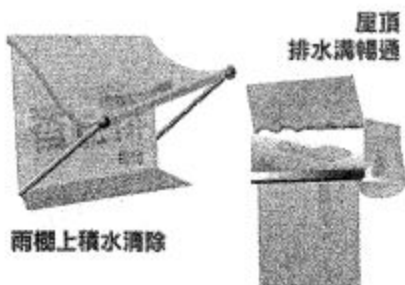

屋頂排水溝暢通

雨桶上積水清除



孔雀魚



廢輪胎



廢洗衣機



廢馬桶



若一定要使用廢輪胎，請打洞或填土



廢浴缸



# 登革熱病媒蚊孳生源自我檢查表

民眾應主動清除居家內外的病媒孳生源，未配合主管機關防疫工作而被查獲孳生源，將可依據傳染病防治法，處新台幣3,000元以上15,000元以下罰鍰。※含有蚊卵、幼蟲(孑孓)的積水，應倒在地面上，使之乾燥。千萬不可倒入水溝或屋內之排水系統內。

一、您的住宅內是否有積水容器：				是否清理	
1. 花盤、花瓶、插水生植物容器(如：萬年青、黃金葛等)	有 <input type="checkbox"/>	無 <input type="checkbox"/>	是否一週換水一次，並洗刷乾淨？暫不使用之積水容器應把水倒掉並予以倒置以保持乾燥。水栽植物中可以養一些鬥魚或孔雀魚吃孑孓。	是 <input type="checkbox"/>	否 <input type="checkbox"/>
2. 灑水桶、花盆盆栽底盤	有 <input type="checkbox"/>	無 <input type="checkbox"/>		是 <input type="checkbox"/>	否 <input type="checkbox"/>
3. 冰箱除霜底盤(水盤)、烘碗機底盤、開飲機水盤、飲茶之水盤	有 <input type="checkbox"/>	無 <input type="checkbox"/>		是 <input type="checkbox"/>	否 <input type="checkbox"/>
4. 貯水容器(水缸、水泥槽、水桶、陶甕等及其他積水容器如寵物水盤)	有 <input type="checkbox"/>	無 <input type="checkbox"/>		是 <input type="checkbox"/>	否 <input type="checkbox"/>
5. 其他(任何廢棄容器或雜物)	有 <input type="checkbox"/>	無 <input type="checkbox"/>		是 <input type="checkbox"/>	否 <input type="checkbox"/>
二、您的住家四周：包含騎樓、庭院、陽台、頂樓、防火巷等處：				是否清理	
1. 空瓶、空罐	有 <input type="checkbox"/>	無 <input type="checkbox"/>	這些堆置廢棄物是否已清除(若未清除請馬上動手清除)。	是 <input type="checkbox"/>	否 <input type="checkbox"/>
2. 陶甕、水缸	有 <input type="checkbox"/>	無 <input type="checkbox"/>		是 <input type="checkbox"/>	否 <input type="checkbox"/>
3. 杯子、碟子、盤子、碗	有 <input type="checkbox"/>	無 <input type="checkbox"/>		是 <input type="checkbox"/>	否 <input type="checkbox"/>
4. 鍋、壺	有 <input type="checkbox"/>	無 <input type="checkbox"/>		是 <input type="checkbox"/>	否 <input type="checkbox"/>
5. 保麗龍製品或塑膠製品、免洗餐具	有 <input type="checkbox"/>	無 <input type="checkbox"/>		是 <input type="checkbox"/>	否 <input type="checkbox"/>
6. 桶子(木桶、鐵桶、塑膠桶等)	有 <input type="checkbox"/>	無 <input type="checkbox"/>		是 <input type="checkbox"/>	否 <input type="checkbox"/>
7. 椰子殼	有 <input type="checkbox"/>	無 <input type="checkbox"/>		是 <input type="checkbox"/>	否 <input type="checkbox"/>
8. 廢輪胎、廢安全帽	有 <input type="checkbox"/>	無 <input type="checkbox"/>	請移除或以土填滿並種小花等植物？	是 <input type="checkbox"/>	否 <input type="checkbox"/>
9. 屋簷旁排水管、帆布、遮雨棚	有 <input type="checkbox"/>	無 <input type="checkbox"/>	裡面是否阻塞積水？(若有請立即疏通)	是 <input type="checkbox"/>	否 <input type="checkbox"/>
10. 廢棄冰箱或洗衣機或馬桶或水族箱	有 <input type="checkbox"/>	無 <input type="checkbox"/>	是否有開口？內部是否有積水？是否倒置或密封保持乾燥？	是 <input type="checkbox"/>	否 <input type="checkbox"/>
11. 不使用或沒加蓋的水塔(蓄水塔)	有 <input type="checkbox"/>	無 <input type="checkbox"/>	儲水容器請記得加蓋或蓋細紗網。不用時倒置。	是 <input type="checkbox"/>	否 <input type="checkbox"/>
12. 未使用中的冷氣、冷卻水塔、冷飲櫃	有 <input type="checkbox"/>	無 <input type="checkbox"/>		是 <input type="checkbox"/>	否 <input type="checkbox"/>
13. 大型儲水桶有無加蓋或蓋細紗網	有 <input type="checkbox"/>	無 <input type="checkbox"/>	是 <input type="checkbox"/>	否 <input type="checkbox"/>	
14. 寵物水盤、雞、鴨家禽、鳥類鴿舍飲水槽、馬槽水	有 <input type="checkbox"/>	無 <input type="checkbox"/>	是否一週換水一次，並洗刷乾淨？	是 <input type="checkbox"/>	否 <input type="checkbox"/>
15. 積水地下室	有 <input type="checkbox"/>	無 <input type="checkbox"/>	是否有積水？	是 <input type="checkbox"/>	否 <input type="checkbox"/>
16. 地下室內的集水井	有 <input type="checkbox"/>	無 <input type="checkbox"/>	是否有孑孓孳生？	是 <input type="checkbox"/>	否 <input type="checkbox"/>
17. 自來水錶或瓦斯錶	有 <input type="checkbox"/>	無 <input type="checkbox"/>	內部是否漏水或積水？是否倒置保持乾燥？	是 <input type="checkbox"/>	否 <input type="checkbox"/>
18. 門外信箱	有 <input type="checkbox"/>	無 <input type="checkbox"/>		是 <input type="checkbox"/>	否 <input type="checkbox"/>
19. 燒金紙的桶子	有 <input type="checkbox"/>	無 <input type="checkbox"/>		是 <input type="checkbox"/>	否 <input type="checkbox"/>
20. 雨鞋、雨衣	有 <input type="checkbox"/>	無 <input type="checkbox"/>	是 <input type="checkbox"/>	否 <input type="checkbox"/>	
21. 天然積水容器(竹籬笆竹節頂端、竹筒、樹幹上的樹洞、大型樹葉等)	有 <input type="checkbox"/>	無 <input type="checkbox"/>	是否以土填滿並種小花等植物？	是 <input type="checkbox"/>	否 <input type="checkbox"/>
22. 旗座水泥樁上及其他可積水之水管	有 <input type="checkbox"/>	無 <input type="checkbox"/>	把水倒掉，若暫不使用則封住開口。	是 <input type="checkbox"/>	否 <input type="checkbox"/>
23. 造型流水擺飾品(凹槽處)、冷氣機滴水	有 <input type="checkbox"/>	無 <input type="checkbox"/>	是否有孑孓孳生？	是 <input type="checkbox"/>	否 <input type="checkbox"/>
24. 水溝是否有孑孓孳生	有 <input type="checkbox"/>	無 <input type="checkbox"/>	於上方加裝細紗網或覆蓋塑膠軟墊	是 <input type="checkbox"/>	否 <input type="checkbox"/>
25. 其他(戶外暫不使用的容器或雜物)	有 <input type="checkbox"/>	無 <input type="checkbox"/>	是 <input type="checkbox"/>	否 <input type="checkbox"/>	

消滅登革熱，請立即動手清除孳生源！

臺北市政府 關心您！